Siedlungsentwicklung 19. Jhd. bis 2017

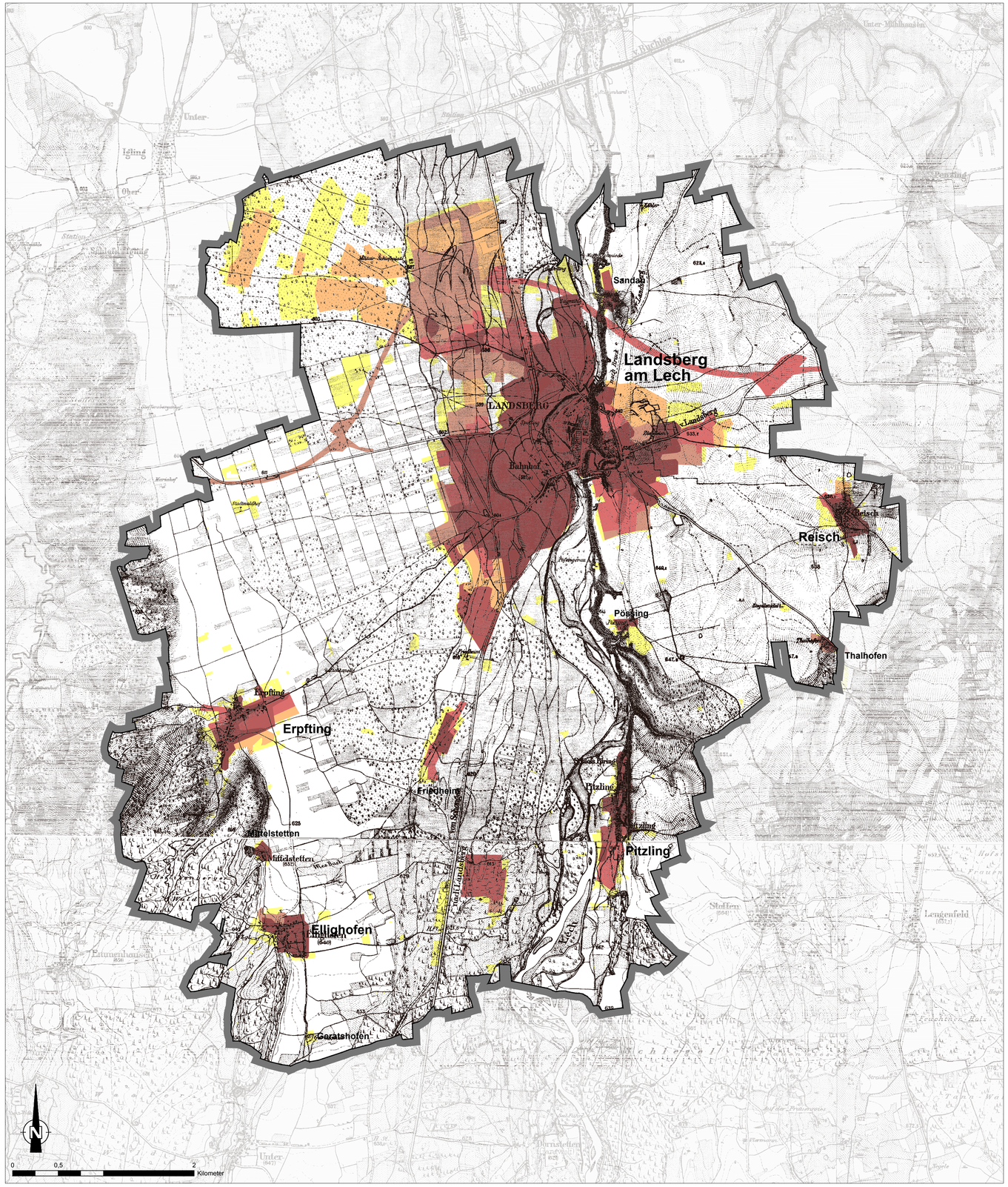

Zeichenerklärung

- Gemeindegrenzen
- Siedlungsfläche 2017
- Siedlungsfläche 1999
- Siedlungsfläche 1988
- Siedlungsfläche 1977
- Siedlungsfläche 1970
- Siedlungsfläche 1965
- Siedlungsfläche ca. 1900

Hinweis: unter "Siedlungsfläche" sind alle versiegelten Flächen enthalten (Straßen etc.)

Quellen:
Landesamts für Digitalisierung , Breitband und Vermessung (LDBV) => Geobasisdaten © Bayerische Vermessungsverwaltung, www.Geodaten.bayern.de:
- Historischen Topographischen Karten, Herausgabejahr 1900, Blattnummer 708, 709, 731, 732
- Auswertung historische Karten ("Zeitreise", Bayernatlas)

INDEX	ÄNDERUNG ALTERNATION	BEARBEITER PRINCIPAL	GEZEICHNET DRAWN BY	GEPRÜFT CHECKED BY	DATUM DATE
D					
C					
B					
A					

AUFTRAGGEBER:
ORDERED BY:
Stadt Landsberg am Lech

LANDSBERG AM LECH

PROJEKTTITEL:
PROJECT TITLE:
Landschaftsplan

PLANBEZEICHNUNG:
DRAWING TITLE:
Siedlungsentwicklung
19. Jhd. bis 2017
(1817-1841 bis 2017)

PROJEKT-NR.:
PROJECT NO.: 618-405-KCK

MASSSTAB:
SCALE: 1:25.000

KLING CONSULT
PLANUNGS- UND INGENIEUR-GESELLSCHAFT FÜR BAUWESEN MBH
BAUGRUNDINSTITUT NACH DIN 1054
Burgauer Str. 30 86381 Krumbach Tel.: 0 82 82 / 9 94 - 0
Fax: 0 82 82 / 9 94 - 110 KC@klingconsult.de www.klingconsult.de

		DATUM DATE
BEARBEITER: PRINCIPAL:	HAS	
GEZEICHNET: DRAWN BY:	LI	11.01.2019
GEPRÜFT: CHECKED BY:		

ZEICHNUNG NR:
DRAWING NO: **TK 2**

Druckdatum: 14.12.18
DIN A1 (841x594mm + 0,00 mm)
Dateiname: S:\005\618-405-KCK Neuaufstellung FNP und LP Landsberg\20 TECHNIK\09\09 TB\AutoCAD\618_LP_TK_2_Siedlungsentwicklung.dwg